Серия ZS

Двух линейные двух позиционные нормально закрытые клапаны мембранного типа серии ZS, поставляются с двумя различными материалами уплотнений и тремя видами материалов корпуса, благодаря чему имеют очень широкий диапазон применений, для различных сред и температур.

SV-ZS11-ES-22NC-10-AC220V

① ② ③ ④ ⑤ ⑥

①Клапан.

②ZS - серия: ZS11 – корпус бронза, уплотнение NBR.
ZS22 – корпус сталь AISI304, уплотнение VITON.
ZS32 – корпус сталь AISI316, уплотнение VITON.

③Тип управления: ES - Одностороннее электроуправление, пружинный возврат.

④2/2NC - двух линейный, двух позиционный нормально закрытый.

⑤Присоединительная резьба: 10 = G3/8″, 15 = G1/2″, 20 = G3/4″, 25 = G1″, 35 = G1-1/4″, 40 = G1-1/2″, 50 = G2″.

⑥Напряжение питания: AC220V; AC110V; DC24V. Катушка с проводом 20 см.

Технические характеристики	
Конструкция	Двухлинейный двухпозиционный нормально закрытый клапан с односторонним пилотным эл. управлением
Материалы	Бронза, NBR (VITON)
Присоединение	G3/8″, G1/2″, G3/4″, G1″ ,G1-1/4″, G1-1/2″, G2″
Крепление	Вертикальное
Диапазон рабочих температур	-5~80 °C
Напряжение питания	AC220V, AC110V, DC24V
Допустимое изменение напряжения управления	±10%
Рабочая среда	Воздух, вода, масло (вязкостью до 20CTS), газ
Диапазон рабочего давления	Вода: 0~5Бар; Воздух: 0~7Бар; Масло: 0~5Бар

Расходные характеристики

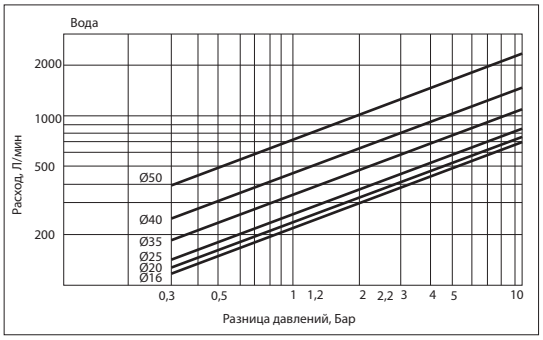

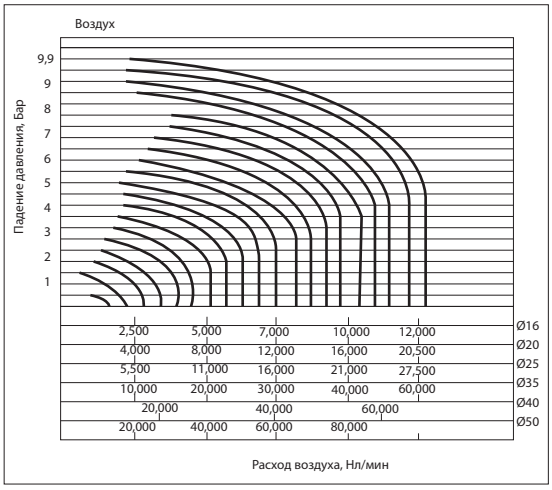

Габаритные и присоединительные размеры

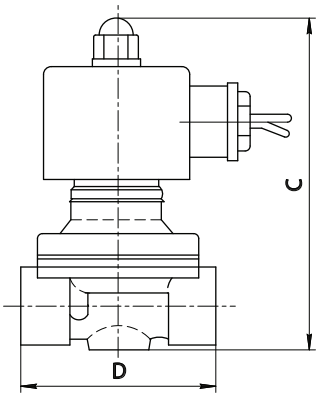

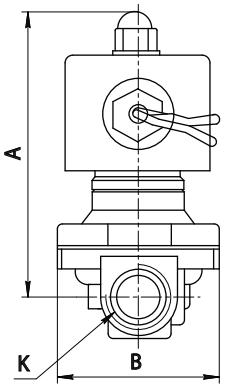

Модель	A	B	C	D	K
ZS-10	101,5	57	117	69	G3/8″
ZS-15	101,5	57	117	69	G1/2″
ZS-20	107	57	123,5	73	G3/4″
ZS-25	111,5	73,5	134,5	99	G1″
ZS-35	142	95	172	112	G1-1/4″
ZS-40	142	95	172	123	G1-1/2″
ZS-50	172	123	209	168	G2″