Серия C, D, E

Распределители золотникового типа Серий C и D в исполнении: 5/2, 5/3 с ручным управлением.
Расходные характеристики данных распределителей соответствуют распределителям C, D, E с элетропневматическим управлением.

SV-C-H-52-06-V
① ② ③ ④ ⑤ ⑥

①Распределитель.
②C - Серия C, D, E.
③Тип управления: H - Боковой тумблер с фиксацией,
HS - Боковой тумблер с пружинным возвратом.
④Линейность/Позиционность: 52 - Пяти линейный/двух позиционный,
53 - Пяти линейный/трех позиционный,
C - с закрытым центром,
E - с открытым центром,
P - с подачей давления на оба выхода.
⑤Присоединительная резьба: 06 = G1/8″; 08 = G1/4″; 10 = G3/8″; 15 = G1/2″.
⑥Пусто - кольцевые уплотнения на штоке;
V - уплотнения в корпусе.

Технические характеристики								
Модель	SV-C-H-52-06	SV-C-H-52-08	SV-C-HS-53-08	SV-D-H-52-08	SV-D-H-52-10	SV-D-HS-53-10	SV-E-H-52-15	SV-E-HS-53-15
	SV-C-HS-52-06	SV-C-HS-52-08		SV-D-HS-52-06	SV-D-HS-52-08		SV-E-HS-52-15	
Эффективная площадь сечения	14 мм^2 (CV=0.78)	16 мм^2 (CV=0.89)	12 мм^2 (CV=0.67)	25 мм^2 (CV=1.4)	30 мм^2 (CV=1.68)	18 мм^2 (CV=1)	50 мм^2 (CV=2.79)	30 мм^2 (CV=1.68)
Присоединение	Вход=Выход=1/8″ Выхлоп=1/8″	Вход=Выход=1/4″ Выхлоп=1/8″	Вход=Выход=1/4″ Выхлоп=1/8″	Вход=Выход=1/4″ Выхлоп=1/4″	Вход=Выход=3/8″ Выхлоп=1/4″	Вход=Выход=3/8″ Выхлоп=1/4″	Вход=Выход=1/2″ Выхлоп=1/2″	Вход=Выход=1/2″ Выхлоп=1/2″
Рабочая среда	Воздух (после фильтра 40 мкм)							
Тип управления	Ручное							
Диапазон раб. давления	0 ~ 8 Бар							
Диапазон раб. температ.	0 ~ 60 °C							

Габаритные и присоединительные размеры

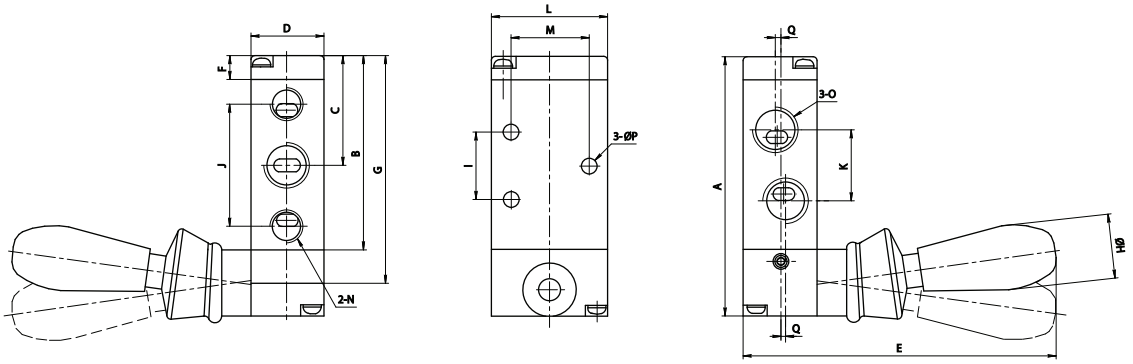

Модель	A	B	C	D	E	F	G	H	I	J	K	L	M	N	O	P	Q
SV-C-H-52-06	76	56.5	31.5	22	95	6.5	66.5	18	20	36	21	35	21	G1/8	G1/8	4.3	-
SV-C-H-52-08	76	56.5	31.5	22	95	6.5	66.5	18	20	36	21	35	21	G1/8	G1/4	4.3	1.5
SV-C-HS-53-08	95	75.5	31.5	22	95	6.5	85.5	18	20	36	21	35	21	G1/8	G1/4	4.3	1.5
SV-D-H-52-08	96	72	40	27	100	7.5	84	18	24	45	24	40	27	G1/4	G1/4	4.3	-
SV-D-H-52-10	96	72	40	27	100	7.5	84	18	24	45	24	40	27	G1/4	G3/8	4.3	1.5
SV-D-HS-53-10	115	91	60	27	100	7.5	103	18	24	45	24	40	27	G1/4	G3/8	4.3	1.5
SV-E-H-52-15	126	102	55.5	34	110	7.5	114	18	28	63	36	50	35	G1/2	G1/2	5.5	-
SV-E-HS-53-15	147	123	76.5	34	110	7.5	135	18	28	63	36	50	35	G1/2	G1/2	5.5	-